

PLANIFICACIÓN DE CAMBIOS QUE AFECTAN AL SIG



¿QUÉ ES?

Conjunto de actividades orientadas a identificar, analizar e implementar los cambios realizados en los procesos o actividades regidas bajo el sistema integrado de gestión, evaluando el impacto y los recursos necesarios para lograrlo.



PASOS DEL DILIGENCIAMIENTO DE *GHSEQ-FT135* PLANIFICACIÓN DEL CAMBIO QUE AFECTAN EL SIG

Descripción del cambio: Colocar la acción propuesta (transformar) perteneciente a cada proceso de la organización, es parte fundamental para la evolución, hace que las cosas se renueven, mejoren y se adapten.

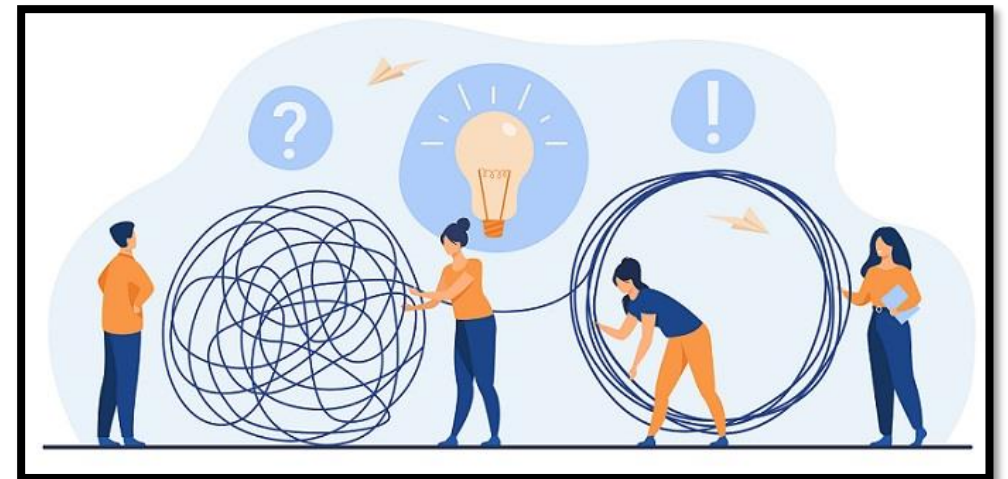

PASOS DEL DILIGENCIAMIENTO DE *GHSEQ-FT135* PLANIFICACIÓN DEL CAMBIO QUE AFECTAN EL SIG

Ejemplo cambios :

Actualización/Cambios en Normatividad

Nuevos cargos en la organización

Método de trabajo

Cambios indispensables en el proceso



PASOS DEL DILIGENCIAMIENTO DE *GHSEQ-FT135* PLANIFICACIÓN DEL CAMBIO QUE AFECTAN EL SIG

Procesos que afectan: Colocar de manera puntual el proceso que puede llegar a afectar las actividades cotidianas a la implementación del cambio.



PASOS DEL DILIGENCIAMIENTO DE *GHSEQ-FT135* PLANIFICACIÓN DEL CAMBIO QUE AFECTAN EL SIG

Afecta: Marcar con una X las categorías que se tienen previstas tales como: Documentación, Direccionamiento, métodos de trabajo, Indicadores de gestión o si consideran otro método agregarlo

AFECTA:				
DOCUMENTACIÓN	DIRECCIONAMIENTO ESTRATEGICO	METODO DE TRABAJO	INDICADORES DE GESTIÓN	¿OTRO?

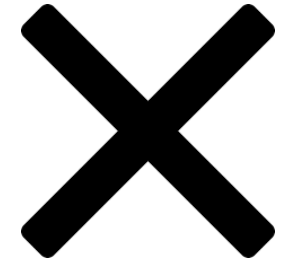

PASOS DEL DILIGENCIAMIENTO DE *GHSEQ-FT135* PLANIFICACIÓN DEL CAMBIO QUE AFECTAN EL SIG

Propósito del cambio:

Se requiere definir el resultado futuro que ha de alcanzarse.



PASOS DEL DILIGENCIAMIENTO DE *GHSEQ-FT135* PLANIFICACIÓN DEL CAMBIO QUE AFECTAN EL SIG

Actividades a realizar: Establecer acciones que desarrolla un individuo o una institución de manera cotidiana, como parte de sus obligaciones, tareas o funciones.



PASOS DEL DILIGENCIAMIENTO DE *GHSEQ-FT135* PLANIFICACIÓN DEL CAMBIO QUE AFECTAN EL SIG

Recursos: Conjunto de elementos disponibles para resolver una necesidad. (Financieros, Humanos, Técnicos, tecnológicos; etc.)

Solicitado por: Persona que requiere el cambio

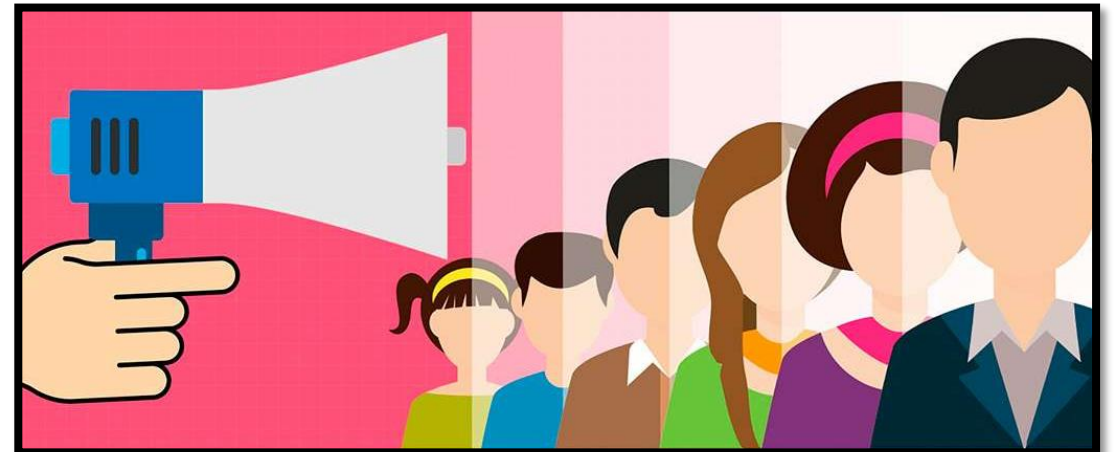

PASOS DEL DILIGENCIAMIENTO DE *GHSEQ-FT135* PLANIFICACIÓN DEL CAMBIO QUE AFECTAN EL SIG

Plazo de implementación: Fecha para implementar las actividades propuestas acorde al cambio requerido.

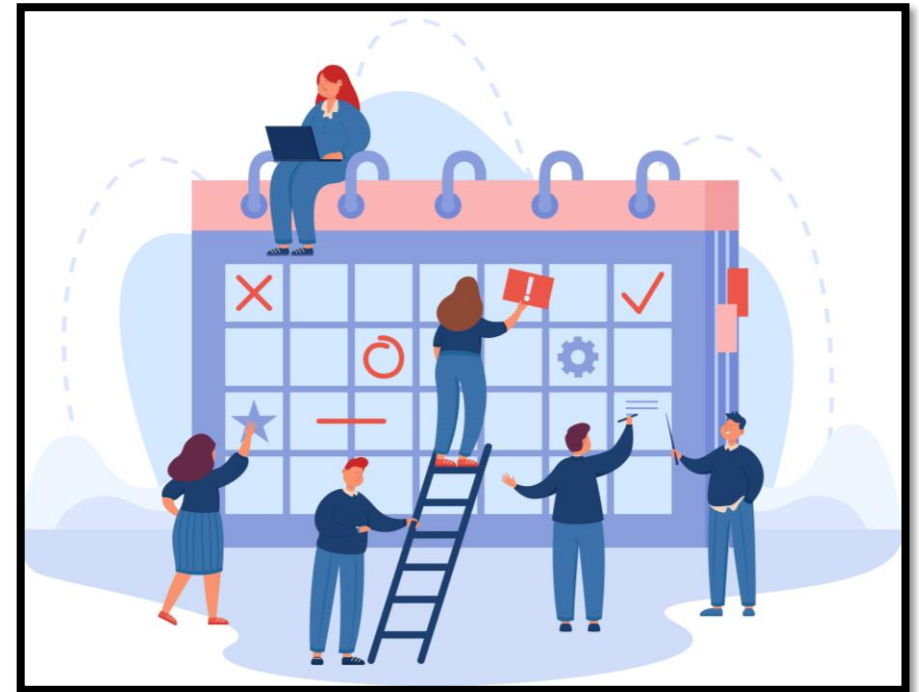

PASOS DEL DILIGENCIAMIENTO DE *GHSEQ-FT135* PLANIFICACIÓN DEL CAMBIO QUE AFECTAN EL SIG

Aprobación: Acorde a la persona que solicite el cambio, el Jefe inmediato/Líder de proceso deberá indicar si lo considera pertinente o no.

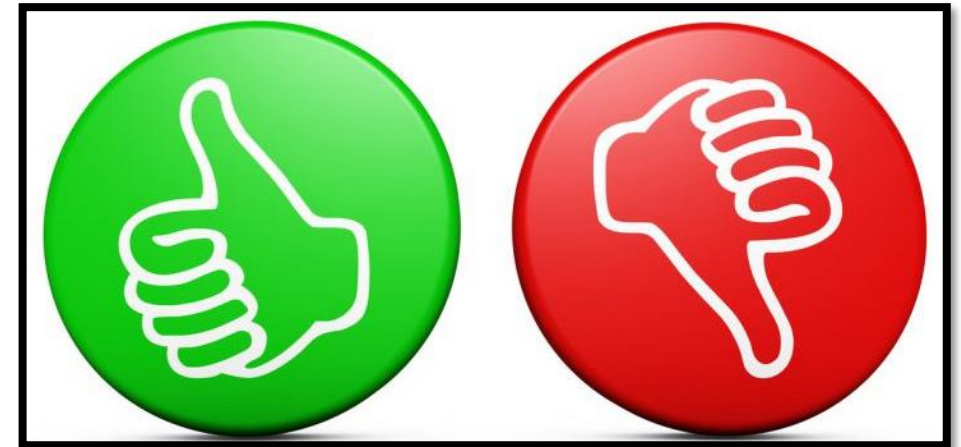

PASOS DEL DILIGENCIAMIENTO DE *GHSEQ-FT135* PLANIFICACIÓN DEL CAMBIO QUE AFECTAN EL SIG

Observaciones/Comentarios:

Se describirá si el cambio implementado se realizó de manera eficaz, en dado caso que no sea así se procederá a realizar un plan de acción para replantear nuevamente las actividades o los cambios solicitados.



